



# *Tanzania y Zanzíbar*

## *Grupo Marzo 2024*

GOTHOMBI S.C.P.

# Tanzania y Zanzíbar 2024

Fecha del viaje Sábado, 23/03/24 – Sábado, 06/04/24

## ¡BIENVENIDOS!

Tanzania está localizada en la costa este de África, bañada por el océano Índico y protegida en fronteras por Kenia, Uganda, Ruanda, Burundi, R. D. Congo, Zambia, Malawi y Mozambique.

Es la madre del Kilimanjaro, la montaña más alta del continente, y de la gran llanura sin fin, el Serengeti, donde disfrutaremos de los “5 grandes”, si tenemos suerte y los encontramos (búfalo, elefante, león, leopardo y rinoceronte).

Además, cuenta con el archipiélago de Zanzíbar, donde disfrutaremos de las maravillosas playas de agua cristalina tras los días de largas rutas por los Parques Nacionales.

Conocida por su cultura masái, Tanzania ha establecido el suajili como única lengua oficial del país. ¿Quieres saber más? Jambo! Karibu Tanzania!



## Días 1 y 2: Vuelo origen – Kilimanjaro

Inicio del viaje. Vuelo internacional desde origen a Tanzania. Llegada al Aeropuerto Internacional del Kilimanjaro (JRO). Trámites de inmigración, recogida de equipajes y encuentro con el guía para el traslado al alojamiento previsto para la primera noche. Día libre en el hotel para descansar del viaje. Comida y cena incluidas.

### Detalles:

Trayecto: 1 hora aprox. en monovolumen o 4x4 (50Km)  
Alojamiento: [African View Lodge](#)

## Día 3: Arusha (alojamiento) – Parque Nacional del Tarangire

Desayuno y salida por carretera hasta el Parque Nacional del Tarangire. Safari fotográfico. Comida de picnic durante el safari. Al atardecer, iremos hacia el alojamiento establecido, localizado cerca del Lago Manyara, donde podremos cenar y descansar.

***El Parque Nacional de Tarangire es el sexto más grande del país. Recibe su nombre del río que lo atraviesa, el Tarangire. Destaca por su alta población de elefantes. La escasa vegetación hace aún más llamativos a los enormes baobabs, que harán del lugar un entorno mágico.***

### Detalles:

Trayecto mañana: 3'5 horas aprox. en 4x4 (180Km)  
Trayecto tarde: 2'5 horas aprox. en 4x4 (110Km)  
Alojamiento: [African Safari Lake Manyara](#)



## Día 4: Lago Manyara

Desayuno y salida hacia el Parque Nacional del Lago Manyara. Safari fotográfico. Comida en ruta. Regreso al alojamiento. Cena y Descanso.

*El Parque Nacional del Lago Manyara está localizado al fondo del Valle del Rift. Cuenta con manantiales de agua caliente y bosques de aguas subterráneas que aportan mucha vida a los primates. Además, se han identificado hasta 350 especies de aves. Pero los más famosos son sus leones trepadores.*

### Detalles:

Trayecto mañana: 0'5 horas aprox. en 4x4 (12Km)  
Trayecto tarde: 0'5 horas aprox. en 4x4 (12Km)  
Alojamiento: [African Safari Lake Manyara](#)

## Día 5: Parque Nacional del Serengeti (centro)

Después de desayunar pondremos rumbo hacia el Parque Nacional del Serengeti. Es un trayecto largo, dificultoso y cansado por las condiciones de la carretera/pista. Comida de picnic en ruta. Safari fotográfico hasta el alojamiento. Cena y Descanso.



**El Parque Nacional del Serengeti** es el más antiguo de Tanzania. Conocido mundialmente, su nombre significa "llanura sin fin", ocupando hasta 13 000 Km<sup>2</sup>. Hogar de miles de especies de animales, destacando los 5 grandes de África por su fortaleza y letalidad (búfalo, elefante, león, leopardo y rinoceronte) así como de miles y miles de cebras y ñus que nos asombrarán con sus migraciones.

### Detalles:

Trayecto: 5 horas aprox. en 4x4 (300Km)  
Alojamiento: [Tukaone Tented Camp](#)

## Día 6: Parque Nacional del Serengeti

Desayuno y ruta en safari fotográfico ambos días. Comida de picnic en ruta. Cena al llegar al alojamiento.

**El lema del parque es "Serengeti shall never die"** (Serengeti nunca morirá), haciendo referencia a que cada vida que vive en él cuenta. Si unos mueren es porque otros sobreviven. El Rey León lo representó muy bien con "El Ciclo de la Vida".

### Detalles:

Trayecto: Día completo de ruta en safari  
Alojamiento: [Tukaone Tented Camp](#)

## Día 7: Llanuras de Ndutu

Desayuno y ruta en safari fotográfico. Pasaremos el día en las llanuras de Ndutu. Comida de picnic durante el safari. Regreso al hotel. Cena y descanso.

**La gran paridera.** Entre el Área de Conservación de Ngorongoro y el sur del Serengeti se encuentran las espectaculares llanuras de Ndutu. La zona es conocida como la “Gran Paridera”, ya que, en épocas de lluvias (hasta final de abril), la zona está verde y es aprovechada por miles de ñus que llegan a dar a luz hasta 200.000 ejemplares. Y en la Naturaleza, donde hay vida, también hay muerte. Son muchos los depredadores que se aprovechan de las crías indefensas y las madres recién paridas.

### Detalles:

Trayecto: **Día completo de ruta en safari**  
Alojamiento: [Kati Kati Tented Camp](#)



### Día 8: Llanuras de Ndutu - Karatu

Desayuno y últimas horas en safari fotográfico por las inmensas llanuras. Comida de picnic y traslado hacia la localidad de Karatu, aproximándonos a la zona de Conservación del Ngorongoro. Llegada al hotel. Cena y descanso.

### Detalles:

Trayecto: **2 horas aprox. en 4x4 (100Km)**

Alojamiento: [Lilac Elevate Inn Hotel](#)

## Día 9: Zona de Conservación de Ngorongoro

Desayuno y salida al amanecer para bajar al cráter del Ngorongoro. Comida de picnic en el cráter. Continuación del safari fotográfico por la caldera. Regreso al alojamiento para cenar y descansar.

*La Zona de Conservación de Ngorongoro, Patrimonio de la Humanidad por la UNESCO, consta de 9 cráteres entre los que destaca la caldera del Ngorongoro, ya que con sus 20Km de diámetro es considerado el lugar más pequeño donde podremos ver los 5 grandes, es el corazón de la sabana.*

### Detalles:

Trayecto mañana: 1 hora aprox. en 4x4 (50Km)  
Trayecto tarde: 1 hora aprox. en 4x4 (50Km)  
Alojamiento: [Lilac Elevate Inn Hotel](#)

## Día 10: Losimingori

Desayuno y visita al poblado maasai, en el que colaboramos junto con Wild Spirit Fund y Mesiakini. Aprenderemos sobre su cultura y visitaremos la escuela del Proyecto (no es un poblado turístico). Almorzaremos de picnic. Regreso al alojamiento en Arusha. Cena y descanso.

*Losimingori es una comunidad de unas 3.000 personas, ninguna de ellas tiene acceso a agua potable. El proyecto de Wild Spirit Fund en el que colaboramos pretende construir en esta zona un pozo de agua que funcione con bombeo solar. De esta manera ayudamos a la comunidad local para que no tengan que entrar en conflicto con la fauna salvaje por el agua. De igual forma colaboramos con la escuela del pueblo entregando material y fondos para su comedor e instalaciones.*

## Detalles:

Trayecto mañana: 1 hora aprox. en 4x4 (50Km)  
 Trayecto tarde: 2'5 horas aprox. en 4x4 (135Km)  
 Alojamiento: [African View Lodge](#)



## Día 11: Traslado a Zanzíbar

Desayuno y salida hacia el Aeropuerto Internacional del Kilimanjaro (JRO) para volar hasta el Aeropuerto Internacional de Zanzíbar (ZNZ), en el Archipiélago de Zanzíbar. Traslado hasta el alojamiento.

**El Archipiélago de Zanzíbar** está formado por 3 islas principales en el océano Índico (Pemba, Unguja, y Mafia). Destaca Unguja, la más grande de ellas, también llamada Zanzíbar. Sus aguas cristalinas y sus playas de arena de coral harán que podamos relajarnos los últimos días del viaje. Aunque también ofrecen múltiples actividades acuáticas y turísticas.

## Detalles:

Trayecto al aeropuerto: 1 hora aprox. en monovolumen o 4x4 (50Km)  
 Vuelo: 1 hora aprox.



Trayecto desde el aeropuerto: 1 hora aprox. en monovolumen (55Km)

Alojamiento: [Spice Island Hotel & Resort](#)



## Días 12 y 13: Alojamiento en Jambiani

Desayuno y día libre en el hotel (ambos días).

*Jambiani es un pequeño grupo de aldeas en la costa este de la isla de Zanzíbar. Es una zona muy tranquila en la que, además de bañarse en sus playas de aguas cristalinas, se pueden realizar múltiples actividades como kitesurf, buceo, snorkel, yoga, avistamiento de delfines... Aquí se pueden mirar actividades a realizar según se prefiera: Descansar en la piscina del hotel o algo más de aventura.*

### Detalles:

Alojamiento: [Spice Island Hotel & Resort](#)

## Día 14: Inicio del viaje de regreso

Desayuno. Traslado al Aeropuerto Internacional de Zanzíbar, saliendo a la hora estipulada según el vuelo de regreso.

### Detalles:

Trayecto hasta el aeropuerto: 1 hora aprox. en monovolumen (55Km)

## Día 15: Final del viaje

Llegada al aeropuerto de origen. Trámites de inmigración, recogida de equipajes. Regreso a origen. Final del viaje. ¡Hora de pensar en la siguiente aventura con [GoThombi!](#)

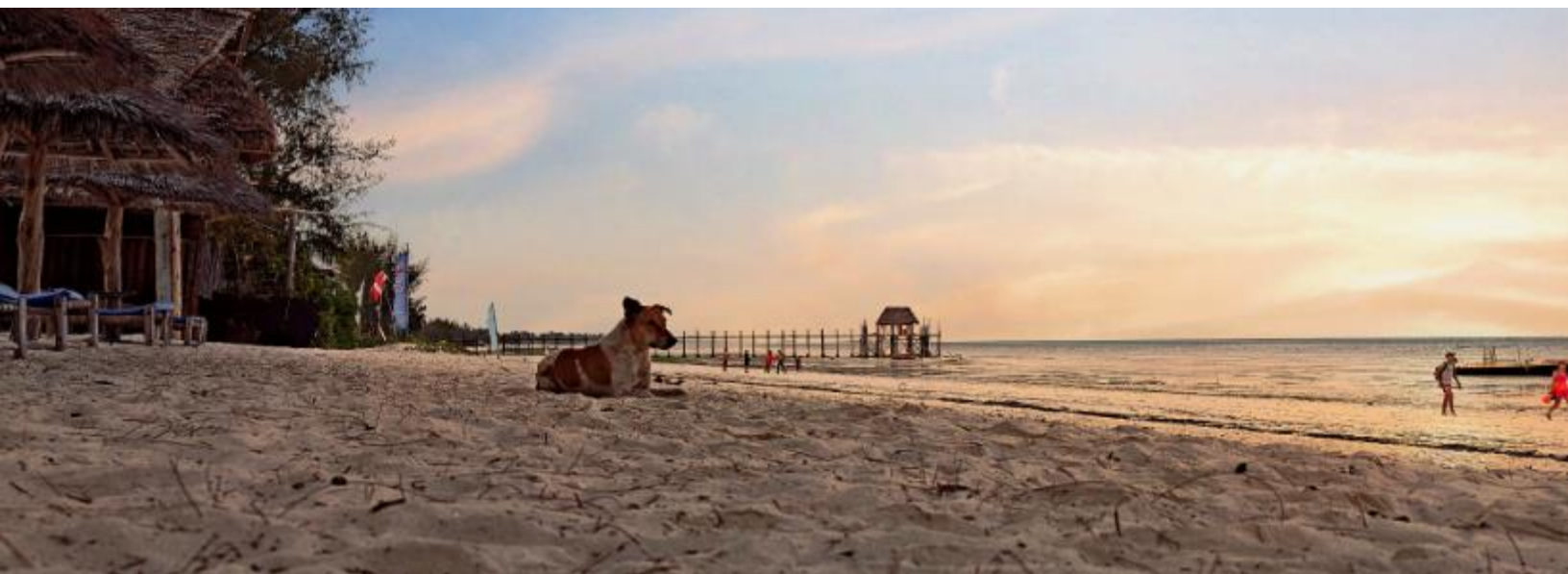

## CONSEJOS

Esta ruta es apta para prácticamente casi todos los públicos. Si alguien precisa de necesidades especiales habría que avisar con anterioridad a la reserva para poder solucionar todos los problemas que podamos encontrar.

Tanzania es un país muy rico en Naturaleza y turismo, pero no siempre se cumplen todas las expectativas en cuanto a infraestructura. Durante los desplazamientos por el país, normalmente encontramos aseos en gasolineras o en los parques, pero a veces no son como los típicos occidentales. Lo más común es encontrar un agujero en el suelo, y si tenemos suerte, podría haber papel higiénico, así como manguera de agua.

Hay que estar preparado para viajar por África. Igualmente, para las estancias en los hoteles o lodges, recomendamos llevar toalla (aunque suele haber siempre), gel y champú de aseo e incluso suavizante en caso de tener el pelo largo, ya que la mayoría de los caminos y carreteras son de tierra y piedras, reinando el polvo en cada rincón.

Además, es zona de mosca Tsé-Tsé, por lo que recomendamos buen repelente de insectos y para los días de safari, sobre todo en zonas de bosque o matorrales, ropa de color claro, beige, blanco, camuflaje... Colores oscuros como el negro o el azul marino les atraen.

La comida del país se basa en arroz o pasta con carne guisada, ya sea de pollo, de vaca o de cabra. La carne de cerdo no la utilizan mucho ya que son musulmanes. Los días de safari se comerá de picnic.

Los horarios son diferentes a los típicos que estamos acostumbrados. Se vive con la luz del día. Se madruga más (sobre todo durante los safaris, ya que los animales tienen mayor actividad cuando hace menos calor) y por las noches se descansa temprano.



Como hemos mencionado, la infraestructura de Tanzania no es su punto fuerte, de tal forma que puede darse el caso de tener que modificar los planes sobre la marcha, incluso por mal tiempo inesperado... Si se diera el caso, os ofreceremos la mejor alternativa posible para continuar con el plan previsto.

En Tanzania todo es “Pole Pole” (despacio, despacio), por ello os pedimos adaptabilidad al entorno y posibles imprevistos; paciencia, os intentarán vender todo tipo de recuerdos constantemente; y, sobre todo, altas dosis de humildad son súper necesarias para disfrutar de un viaje como éste. Estamos seguros de que será brutal.

Recomendamos acudir con antelación al Centro de Vacunación Internacional de vuestra provincia para que os indiquen las vacunas necesarias para el viaje.

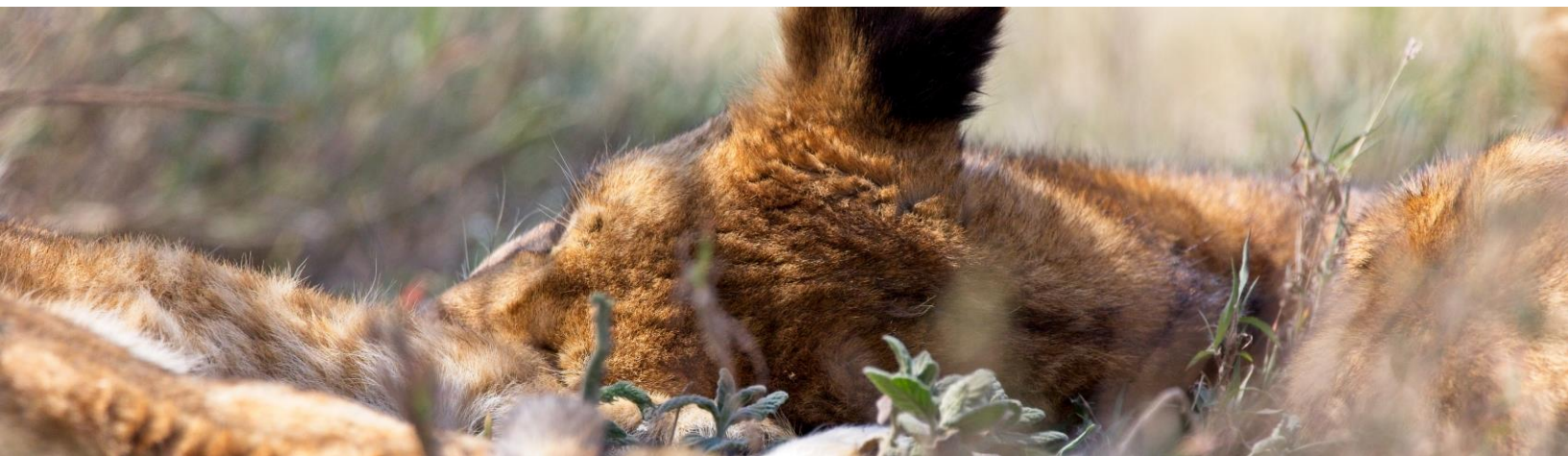

## Condiciones generales

### Salida en grupo GoThombi – Marzo 2024

- Precio por persona: **3.590€**
- Mínimo 4 y máximo 6 personas



- Fechas cerradas
- Habitación doble compartida (posibilidad de habitación individual con suplemento)

## Incluido/No incluido en el precio

### Incluido

Desplazamientos dentro del itinerario  
Traslados dentro del itinerario  
Alojamientos, desayunos, comidas y cenas según el itinerario  
Solo desayuno y alojamiento en el hotel de Zanzíbar  
Transporte durante el safari basado en un 4x4 con techo elevable para facilitar la visión y la fotografía  
Guía especializado de habla hispana durante todo el viaje, excepto Zanzíbar  
Entradas a parques y reservas, y actividades culturales según el itinerario  
Agua durante todo el safari  
Cerveza, vino y refrescos en el coche solo durante el safari  
Wifi en el coche  
Seguro de categoría superior

### No incluido

Refrescos, bebidas alcohólicas y comidas fuera de lo programado  
Comidas y cenas en Zanzíbar  
Traslado desde/hasta Tanzania (vuelos internacionales)  
Vuelo interno desde JRO a ZNZ (Arusha a Zanzíbar)  
Visados, vacunas, medicamentos  
Cualquier desviación del itinerario o actividades que no estén incluidas en él  
Servicio de lavandería  
Seguro de viaje de mayor categoría  
Propinas y souvenirs  
Todo lo que no se menciona en el apartado "Incluido"

